Transcrito como la toca
Juan Reynoso Portillo

Violin 2

Son #38

Arreglo de Paul Anastasio
Derechos reservados 2017
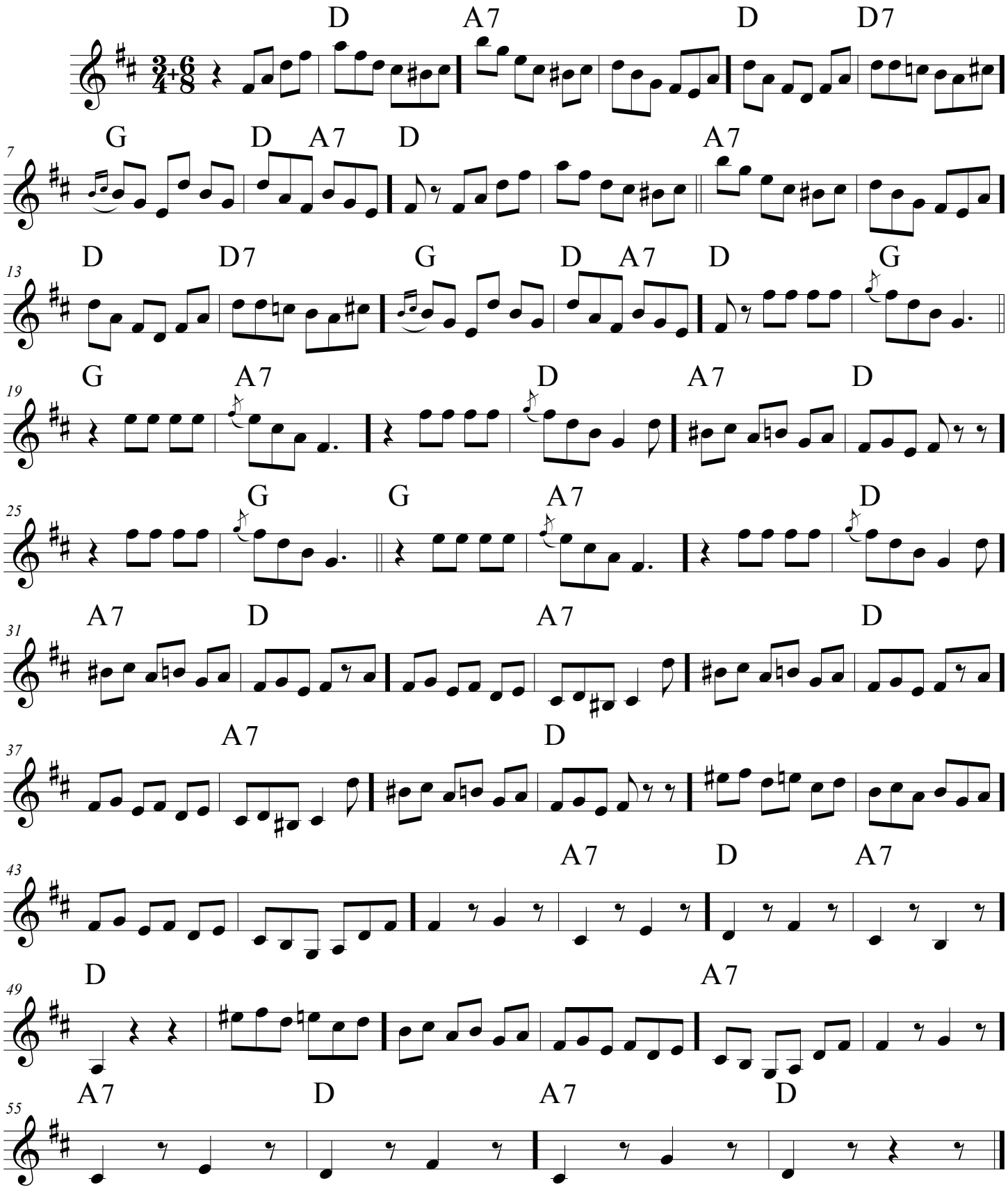
Autor desconocido